

COMUNE DI BRANDIZZO
CITTA' METROPOLITANA DI TORINO

PIANO ESECUTIVO CONVENZIONATO
P.R.G.C. - AREA CR.III - 04
3ª VARIANTE - LOTTO "A"

TIPOLOGIE EDILIZIE

PROPRIETA'

FIORINO CONCETTA
c.f.: FRN CCT 36T44 G624S
ZARBA VITTORIA
c.f.: ZRB VTR 64L69 L219Y
IMMOBILIARE FRANCESCA S.R.L.
p.i.: 09627630010
BARBERA DIEGO
c.f.: BRB DGI 73E24 L216R
GRECO GIOVANNA
c.f.: GRC GNN 79B60 C66SP
LECCESE FRANCESCO
c.f.: LCC FNC 49T05 A091P
BENCARDINO MARIA ANGELA
c.f.: BNC MNG 60E71 A717S
MORRONE PAOLO
c.f.: MRR PLA 74E07 L216R
IERACE DOMENICO
c.f.: RCI DNC 55S07 G791D
ZAMBITO ROSALIA
c.f.: ZMB RSL 56R70 F184C
EL-SA IMMOBILIARE s.a.s.
di Parpinel Eros & C.
p.i.: 05681100019
PARPINEL SABRINA
c.f.: PRP SRN 72T46 C66SU
PARPINEL ELVIO
c.f.: PRP LVE 74A13 C665K
FIENI CATERINA
c.f.: FNI CRN 51E46 H839E

PROGETTISTA

ARCH. DIEGO DASSETTO
Via Torino n° 77 - Brandizzo (TO)

Brandizzo, Febbraio 2016

TAV. 04

CALCOLO S.U.L. DELLE TIPOLOGIE EDILIZIE

TIPOLOGIA EDILIZIA LOTTO "A1"
S.U.L. TOTALE = mq 145,275

In progetto:
n. 1 fabbricato a 2 piani residenziali f.t.
mq.144,75

TIPOLOGIA EDILIZIA LOTTO "A2"
S.U.L. TOTALE = mq 145,275

In progetto:
n. 1 fabbricato a 2 piani residenziali f.t.
mq.144,75

LOTTO	AREA FONDIARIA	RAPPORTO COPERTURA	COPERTURA AMMISSIBILE	COPERTURA EFFETTIVA
A/1	mq 588,24	0,35	mq 205,885	mq 141,09
A/2	mq 588,24	0,35	mq 205,885	mq 141,09

LOTTO A/1 = A/2

CALCOLO S.U.L. DI PROGETTO

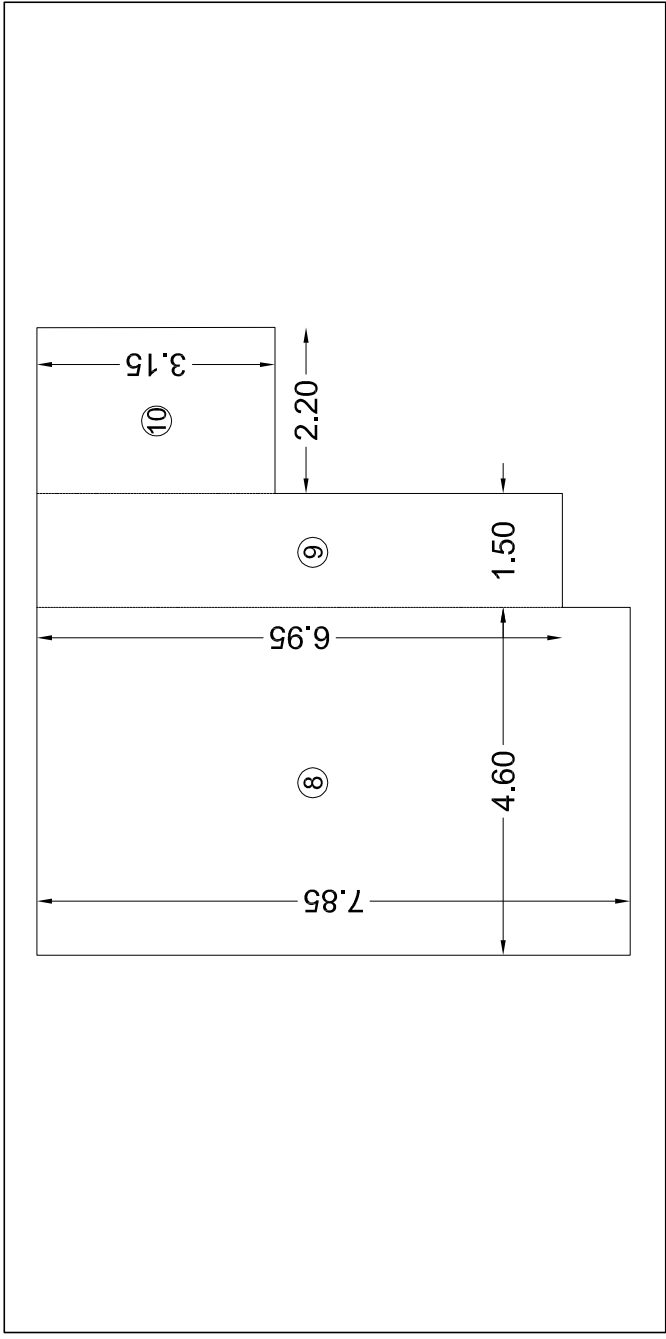
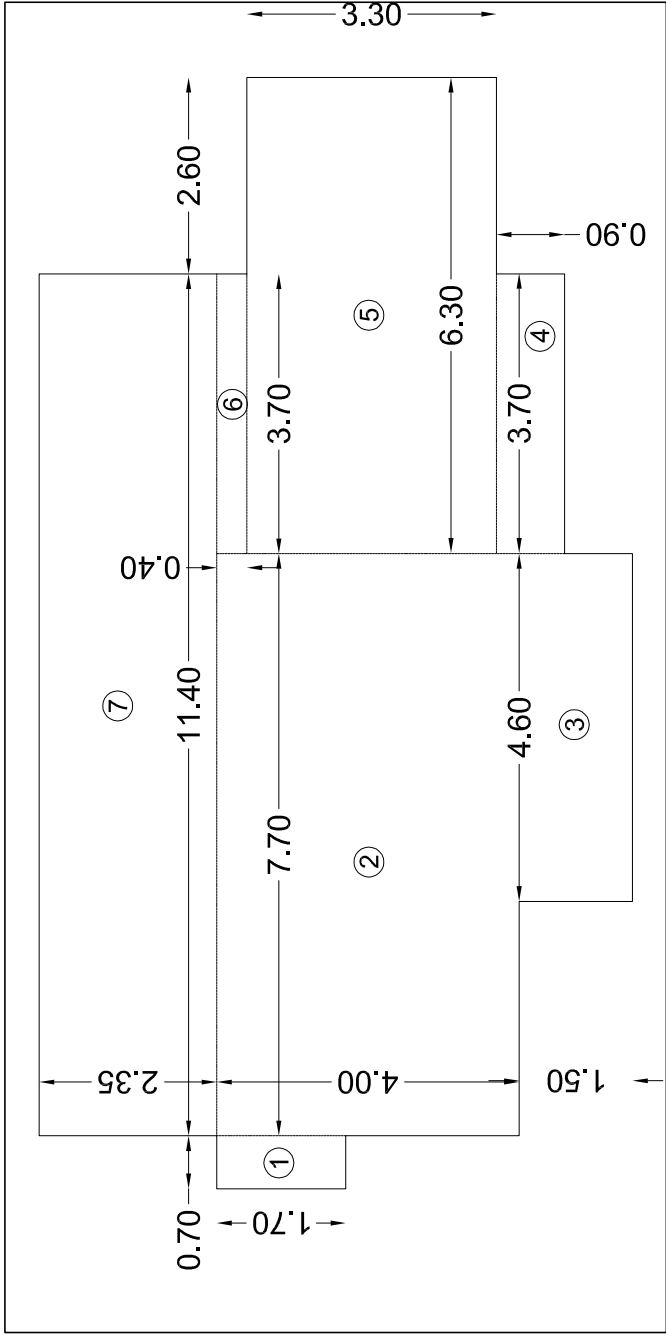

PIANO TERRA			
AREE	A (m)	B (m)	TOT MQ
1	0,70	1,70	1,19
2	7,70	4,00	30,80
3	4,60	1,50	6,90
4	3,70	0,90	3,33
5	6,30	3,30	20,79
6	3,70	0,40	1,48
7	11,40	2,35	26,79
TOTALE S.U.L. PIANO TERRA			91,28

PIANO SOTTOTETTO			
AREE	A (m)	B (m)	TOT MQ
8	4,60	7,85	36,11
9	1,50	6,95	10,43
10	2,20	3,15	6,93
TOTALE S.U.L. PIANO SOTTOTETTO			53,47

TOTALE S.U.L. mq

144,75

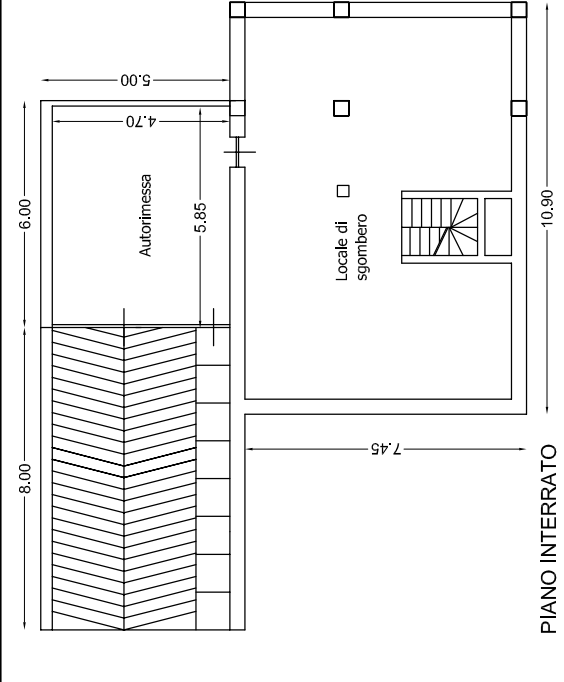

CALCOLO SUPERFICIE COPERTA

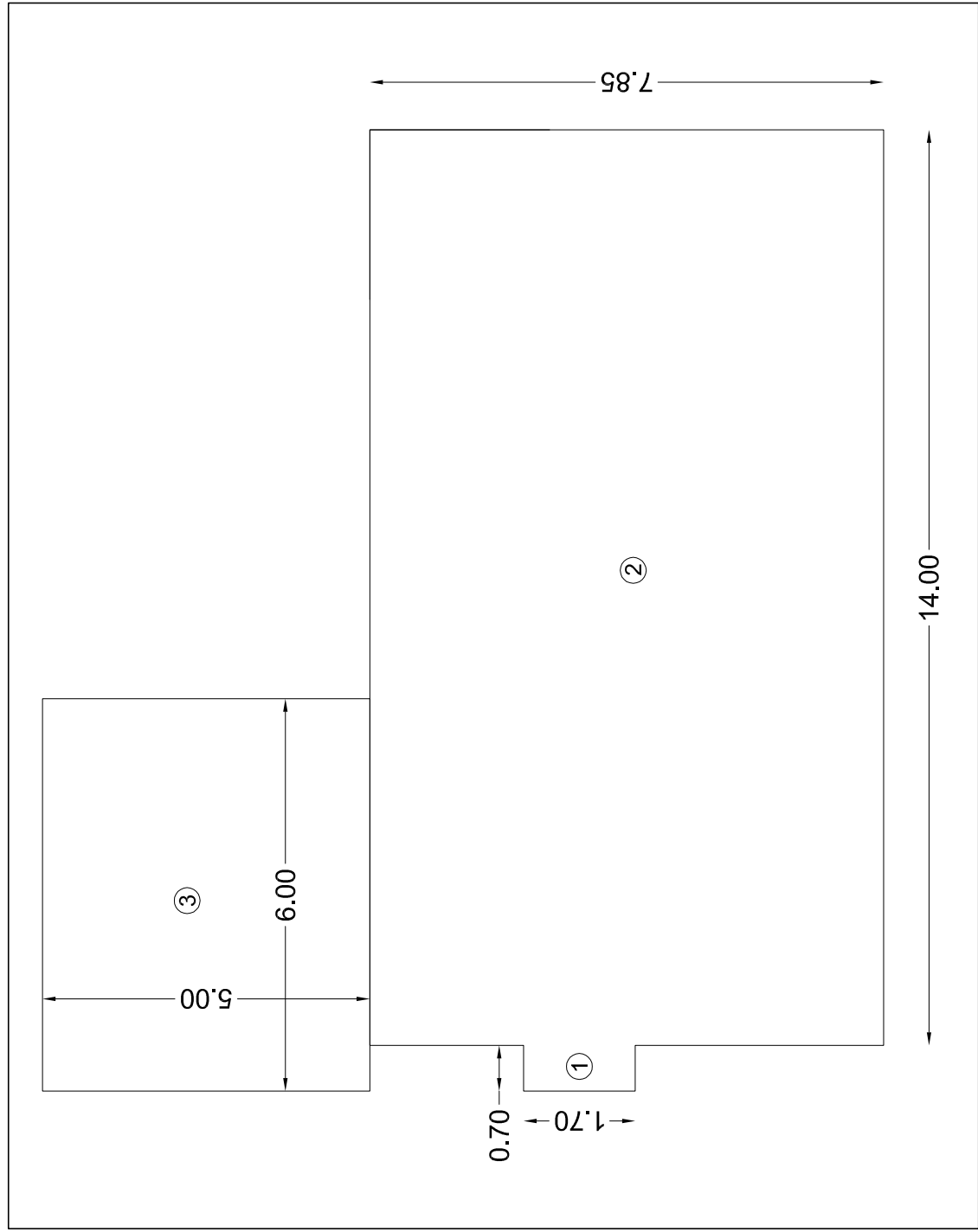

SUPERFICIE COPERTA			
AREE	A (m)	B (m)	TOT MQ
1	0,70	1,70	1,19
2	14,00	7,85	109,90
3	6,00	5,00	30,00
TOTALE			141,09

TOTALE SUPERFICIE COPERTA mq. 141,09

