

SEZIONE A-A  
scala 1:200

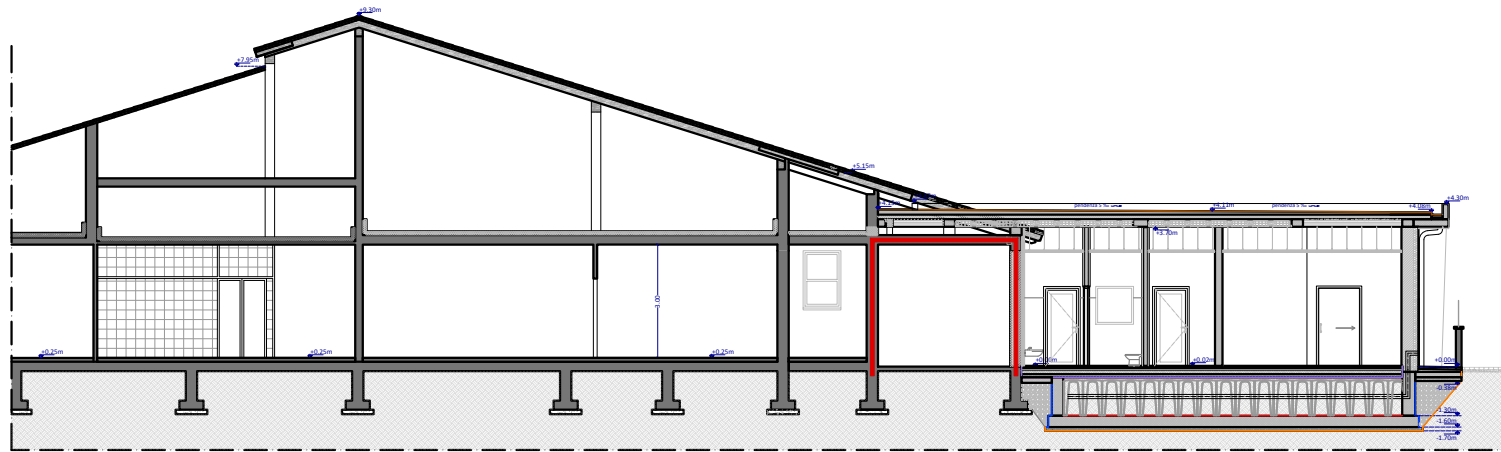

SEZIONE B-B  
scala 1:200

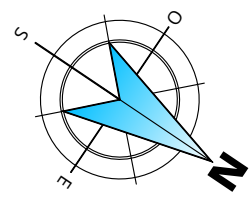
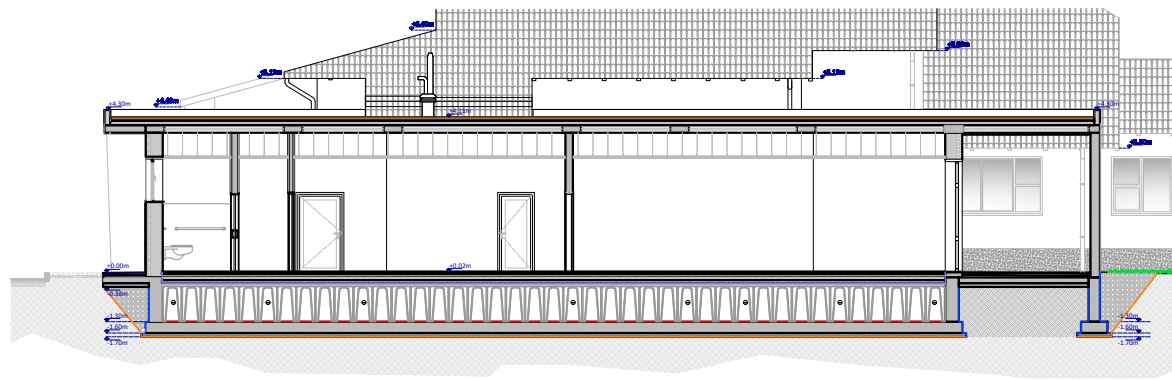

PIANTA PIANO TERRA  
scala 1:5000



PIANTA PIANO COPERTURA  
scala 1:100

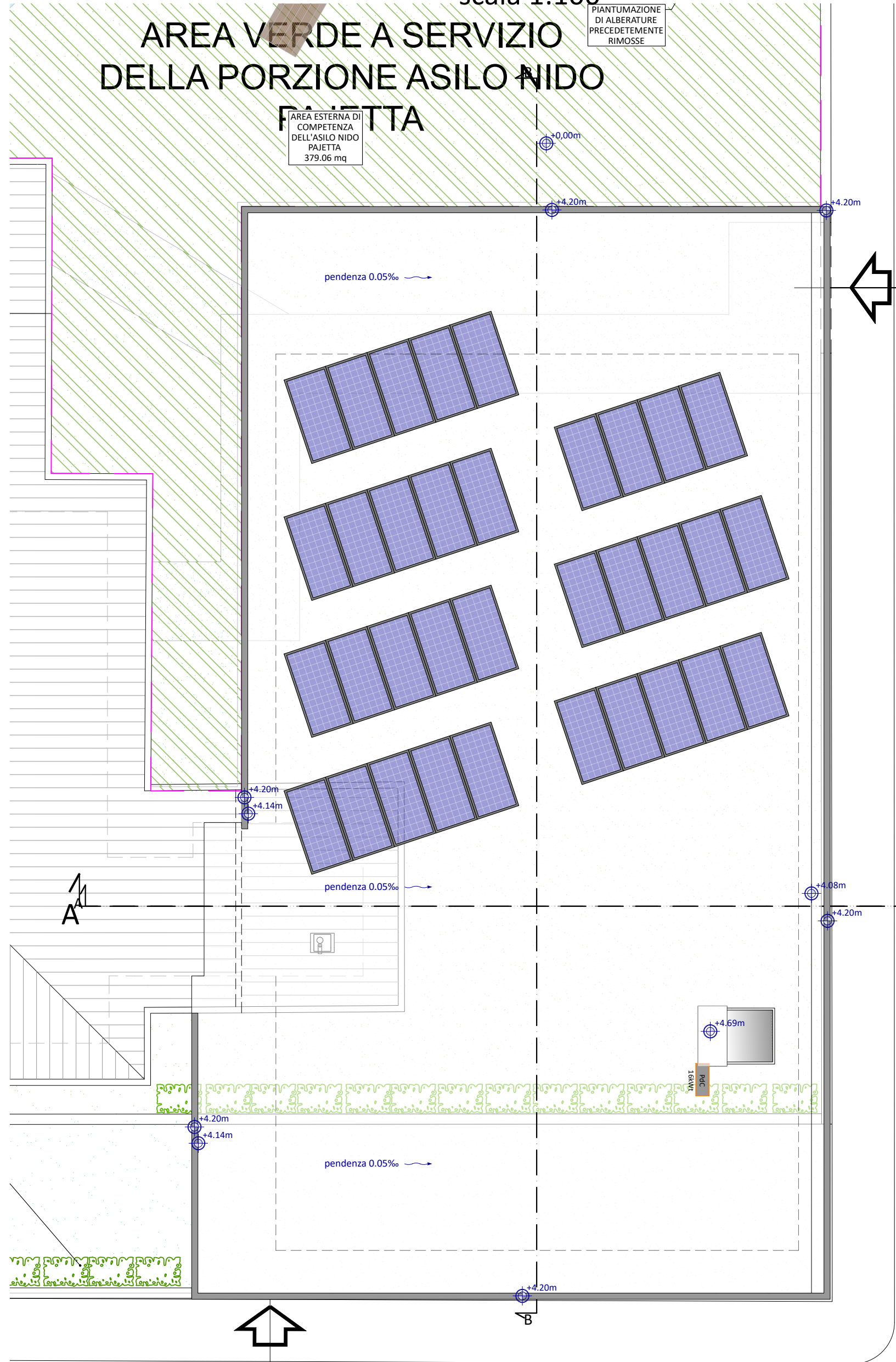

PIANTA PIANO TERRA  
scala 1:100

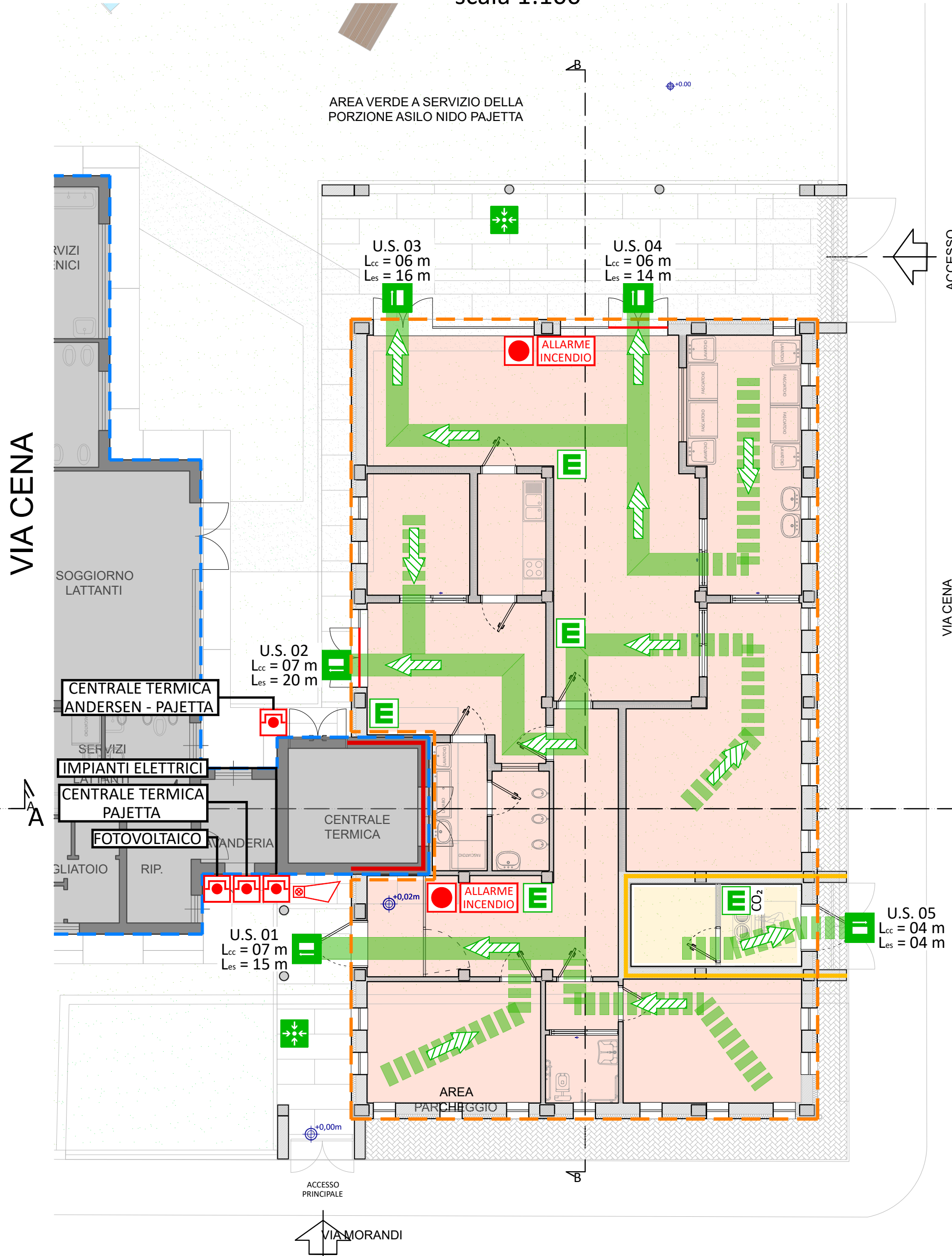

LEGENDA:

|   |   |
|---|---|
| ATTIVITÀ 67.3.B IN OGGETTO AL PRESENTE INTERVENTO | MASSIMA LUNGHEZZA ESODO                                   |
| ATTIVITÀ 67.3.B ESISTENTE NON OGGETT              | LUNGHEZZA CORRIDOIO CIECO                                 |
| ASILO NIDO  | USCITA DI EMERGENZA                                       |
| LOCALE CENTRALE TERMICA                           | ESTINTORE A POLVERE                                       |
| PERCORSO MEZZI DI SOCCORSO                        | ESTINTORE A CO <sub>2</sub>                               |
| ACCESSO MEZZI DI SOCCORSO                         | PULSANTE MANUALE ALLARME ANTINCENDIO                      |
| SEPARAZIONE REI/EI 180                            | PANNELLO OTTICO ACUSTICO                                  |
| SEPARAZIONE REI/EI 30                             | SIRENA DA ESTERNO CON SEGNALE LUMINOSA                    |
| MANIGLIONE ANTIPANICO UNI EN 1125                 | PULSANTE DI SGANCIO                                       |
| LUOGO SICURO                                      | PANNELLI FOTOVOLTAICI                                     |
| VIA DI ESODO IN PIANO                             | CLASSE DI RESISTENZA AL FUOCO DELLE STRUTTURE PARI A R 30 |

**SERTEC**  
ENGINEERING CONSULTING s.r.l.  
SINCE 1968

**FUTURA**  
LA SCUOLA PER L'ITALIA DI DOMANI

COMMITTENTE: **COMUNE DI BRANDIZZO**

OGGETTO: **PNRR - MISSIONE 4 - ISTRUZIONE E RICERCA - COMPONENTE 1- POTENZIAMENTO DELL'OFFERTA DEI SERVIZI DI ISTRUZIONE: DAGLI ASILO NIDO ALLE UNIVERSITA'. INVESTIMENTO 1.1: PIANO PER ASILO NIDO E SCUOLE DELL'INFANZIA E SERVIZI DI EDUCAZIONE E CURA PER LA PRIMA INFANZIA. "AMPLIAMENTO ASILO NIDO PAJETTA". CIG:B25D99AE59 - CUP:F65E24000090006**

LOCALITÀ DELL'INTERVENTO: **VIA MORANDI N. 3 - 10032 BRANDIZZO (TO)**

FASE PROGETTUALE: **PROGETTO ESECUTIVO**

ARCHIVIO: **6198 354 VVF 002 ESE 00**

TITOLO ELABORATO: **ACCESSO AI MEZZI DI SOCCORSO E MISURE ANTINCENDIO - PIANTE E SEZIONI**

LOCALITÀ DELL'INTERVENTO: **VIA MORANDI N. 3 - 10032 BRANDIZZO (TO)**

FASE PROGETTUALE: **PROGETTO ESECUTIVO**

ARCHIVIO: **6198 354 VVF 002 ESE 00**

TITOLO ELABORATO: **ACCESSO AI MEZZI DI SOCCORSO E MISURE ANTINCENDIO - PIANTE E SEZIONI**

| CODICE | AMBITO PROGETTUALE                | RESPONSABILE D'AREA     | REDATTO | VERIFICATO | RIESAMINATO | APPROVATO | REV | DATA    | NOTE      |
|--------|-----------------------------------|-------------------------|---------|------------|-------------|-----------|-----|---------|-----------|
| ARC    | ARCHITETTURA ED EDILIZIA          | Arch. M. DI PERNA       |         |            |             |           | 1   | 09/2024 | EMISSIONE |
| GEO    | AMBIENTE E TERRITORIO             | Geol. P. CAMBULI        |         |            |             |           | 2   | -       | -         |
| DIV    | DIREZIONE LAVORI                  | Ph.D. Ing. G. ODETTO    |         |            |             |           | 3   | -       | -         |
| DNE    | ENERGETICA                        | Ing. A. BREGOLIN        |         |            |             |           | 4   | -       | -         |
| IDR    | IDRAULICA                         | Ing. M. VERNETTI ROSINA |         |            |             |           | 5   | -       | -         |
| IEL    | IMPIANTI ELETTRICI E SPECIALI     | Dott. Ing. E. MERCADO   |         |            |             |           | 6   | -       | -         |
| TRM    | IMPIANTI TERMOTECNICI E MECCANICI | Ing. A. BREGOLIN        |         |            |             |           | 7   | -       | -         |
| INF    | INFRASTRUTTURE                    | Ing. A. VACCARONE       |         |            |             |           | 8   | -       | -         |
| STR    | STRUTTURE                         | Geom. F. TONINO         |         |            |             |           | 9   | -       | -         |
| VVF    | PREVENZIONE INCENDI               | Ing. A. BREGOLIN        | K.A.    | A.B.       |             |           | 10  | -       | -         |
| EXT    | COLLABORATORI ESTERNI             |                         |         |            |             |           | 11  | -       | -         |

PROGETTISTA: **Arch. Alessandro DEMARIA N°8982 Ordine degli Architetti di Torino**

ALTRA FIGURA:

TIMBRO: **ORDINE DEGLI ARCHITETTI, PIANIFICATORI, PAESAGGISTI E CONSERVATORI DELLA PROVINCIA DI TORINO**

IL DIRETTORE TECNICO: **Ph.D. Ing. Gianluca ODETTO**

TIMBRO: **ARCHITETTO Alessandro Demaria n. 8982**

ISO 9001  
CERTIFICATO  
17259049

FIDIC

oice